

**KONTAK**  
Diasuh oleh  
Michael Smartphone

Kirim pertanyaan via SMS ke 0811277474  
E-mail: koneksm@yahoo.com  
Online: www.smartphone-community.com/forum

**BlackBerry BM**

**Tanya:**  
Dengar-dengar BlackBerry ada yang BM. Terus bagaimana bedain antara yang resmi dan BM? Kalau kita punya BlackBerry second, apa yang sebaiknya kita lakukan agar bisa menggunakannya secara optimal? (081326568xxx)

**Jawab:**  
Cara membedakannya cukup mudah, yang resmi hanyalah dari 3 operator GSM, yakni: Indosat, XL & Telkomsel. Sedangkan BM tidak ada jaminan garansi dari distributor. Selain garansi resmi, yang banyak beredar saat ini adalah garansi distributor, yang membedakan adanya nomor registrasi dari Direktorat Jenderal Pos & Telekomunikasi. Untuk melihat daftar distributor di [http://www.postel.go.id/utama.aspx?MenuID=4&MenuItem=5&ModName=hsi\\_uji.htm](http://www.postel.go.id/utama.aspx?MenuID=4&MenuItem=5&ModName=hsi_uji.htm). Agar ponsel BlackBerry bekas bisa optimal, pertama lakukan format agar menghapus semua data dari pengguna lama, caranya: Menu > Options > Security Options > General Settings > Menu > Wipe handheld > pilih Include third party applications > Continue > ketik blackberry > Enter), kemudian upgrade firmware terbaru dan terakhir aktifkan layanan BlackBerry agar bisa menikmati layanan BlackBerry (push email, messenger, internet) secara optimal.

**Upgrade Windows Mobile**

**Tanya:**  
Halo Mike, Dopod 818 CDMA menggunakan Windows Mobile versi 5.0 apa bisa di-upgrade ke versi 6.1? Kalau bisa, di mana saya bisa melakukannya. Apa perbedaan signifikan antara versi 5.0 dan 6.1? Thanks. Hendrik (081225078xxx)

**Jawab:**  
Upgrade ke Windows Mobile 6.1 tidak tersedia untuk Dopod 818 CDMA. Perbedaan yang signifikan antara lain fitur Windows Live for Windows Mobile, Storage Card Encryption (encryption keys are lost if device is cold-booted), Improved Internet Sharing, HTML email support in Outlook Mobile, NET Compact Framework v2 SP2, Microsoft SQL Server 2005 Compact Edition, Microsoft Office OneNote, Office Mobile 6.1 dengan dukungan Office 2007 document formats (pptx, docx, xlsx).

**Baterai Cepat Drop**

**Tanya:**  
Mas hp-ku Nokia 6680. Baterainya kok cepat habis ya. Sudah kuganti dengan yang baru tetap saja boros. Masalahnya kira-kira apa ya. Apakah baterai asli bisa awet alias tidak boros? (085868517xxx)

**Jawab:**  
Betul, baterai yang asli terjamin kemampuannya karena sesuai dengan spesifikasi (BL-5C) yang dibutuhkan ponsel Anda. Namun baterai yang cepat habis bisa juga dikarenakan adanya aplikasi yang berjalan dibelakang layar sehingga menggunakan daya baterai terus menerus, kemungkinan yang lain komponen pada ponsel (IC power) yang rusak.

**Perkuat Sinyal**

**Tanya:**  
Mas, apakah ada alat yang bisa digunakan untuk memperkuat sinyal ponsel. Saya pakai Smart tapi di tempat saya sinyalnya lemah bahkan terkadang tidak ada. (088215073xxx)

**Jawab:**  
Ada, bisa menggunakan repeater CDMA yaitu ClearCast SP-45 CDMA @Rp.3.400.000 sudah termasuk pemasangan & kabel 15 meter.

**5800 Vs iPhone**

**Tanya:**  
Halo Om Mike. Dari sisi spesifikasi, bagus mana antara Nokia 5800 dan iPhone 3G? Terima kasih atas infonya. (085640466xxx)

**Jawab:**  
Dari sisi spesifikasi teknis Nokia 5800 lebih unggul, antara lain: kamera 3.2MP, slot memori eksternal, kamera secondary untuk melakukan panggilan video. Namun Apple iPhone 3G lebih unggul dari sisi bentuk, aplikasi & layar sentuh yang jauh lebih sensitif.

**feedback** facebook Group Suara Merdeka

**Oky de la Rocha:** Gua cuma pengen tanya kenapa di Suara Merdeka edisi minggu kartun Gara Gara (buatan Goen) sudah nggak ditayangkan lagi, padahal menurut gua kartun Gara Gara adalah kartun terbaik di Suara Merdeka. Dengan karakter unik dan dialog "ndalanan" yang khas, kartun ini menjadi kartun yang gua tunggu2 setiap hari Minggu. Tapi sekarang gua merasa ada yang hilang tiap kali buka Suara Merdeka edisi minggu karena gua nggak menemukan lagi kartun Gara Gara

**Kimie Syk Dya:** aWalNya maLes banGed baCa koRan,,, kaRna mo jaDi PR sejaTi, aku mulai mbiasain baCa koran,,, teRnyata seru juga Kuk,,, thxs yah SM,,, Buat BundaAnie ma Bu Sherly maKasih yah,,, sudah ruBah kebiasaan buruk Maia,,, HIDUPSUARA MERDEKA,,, CIAYO000!!! pengen deh kapan2 ngRim rElease ke sana,,, n\_n

**Joko Winarno:** Terima kasih Suara Merdeka. Biar pun hujan deras, kau tetap setia hadir menemani dalam perjalanan dari Semarang ke Salatiga

**Sella Kantina:** Salam kenal teman2 member...! Setuju dong suatu saat nanti ketemuan bikin acara off air gitu! Suara Merdeka, koran kita pasti support ....iya kan ...SM...?

**Hendra Sulisty:** Mungkinkah SM terbit pada hari libur nasional seperti halnya koran lain yang sudah lebih dulu mulai

**Sugi Yarto:** Thanks, SM sering bantu jual mobil saya lewat iklan. yg ini juga boleh : [http://www.semarangmobil.com/detil\\_iklan/994/1987\\_.html](http://www.semarangmobil.com/detil_iklan/994/1987_.html)

**Zen Mehbob:** Memperepat tali paseduluran masyarakat Jateng. Bravo SM!

**Ariezz Brex:** Sekarang kalo hari Minggu nggak ada lagunya sich, jadi saya nggak bisa belajar musik kwakakakaka, tp aku dah berlangganan Suara Merdeka

**Taufan Yudha Prakoso:** Bagaimana kalo ada iklan kecil di FB...

**Raharjani Prasetyaning Putri:** Suara Merdeka tolong dunk klo tanggal merah jangan libur.. Kan kita juga butuh berita juga.. Masa kalah sama koran lain yang tanggal merah tetap terbit..

**GOOGLE** Latitude merupakan aplikasi pelacakan dari Google yang bisa diinstal di ponsel ber sistem operasi tertentu dan akan bekerja lebih baik di ponsel yang mendukung GPS. Aplikasi yang terintegrasi dengan Google Maps juga bisa diakses melalui web.

# Berbagi Posisi dengan Latitude

Untuk instalasi aplikasi di ponsel, arahkan browser handset ke alamat <http://google.com/latitude>. Sebelumnya, pastikan kita sudah memiliki akun di Google/Gmail. Jika belum memiliki bisa mendaftar di [www.gmail.com](http://www.gmail.com) sekaligus mendapatkan akun email gratis 7 Gb. Ponsel yang mendukung fungsi ini antara lain handset ber sistem operasi Symbian S60 (Nokia 5700, Nokia seri E, dll), beberapa BlackBerry layar berwarna, PDAs Windows Mobile 5 ke atas, dan handset Android (seperti T-Mobile G1). iPhone dan iPod Touch masih dalam tahap pengembangan aplikasinya. Untuk memastikannya, gunakan browser ponsel untuk masuk ke alamat <http://google.com/latitude>. Untuk ponsel yang tidak memiliki penerima GPS masih dapat menggunakan Latitude, dengan asumsi posisi yang ditunjukkan merupakan posisi dari BTS operator yang digunakan oleh ponsel Anda. Berhubung radius dari BTS itu sekitar 1-2 kilometer (bergantung pada jenis layanan dan

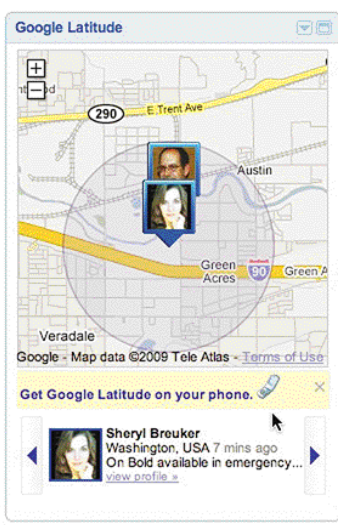

pemancar), posisi yang ditunjukkan berupa lingkaran radius dari pemancaran BTS tersebut. Google Latitude ini akan selalu melakukan update posisi ponsel selama aplikasi-nya tidak ditutup/dimatikan. **Lacak Posisi** Pada awalnya, berbagi lokasi ini hanya bersifat Friend-to-Friend. Pada perkembangan belakangan ini, kita bisa juga menampilkan posisi terakhir di data Google Latitude pada web/blog yang mendukung iFrame, seperti Blogspot ([www.blogspot.com](http://www.blogspot.com)). Situs Facebook masih belum bisa menambahkan widget ini karena tidak memperbolehkan user memasang iFrame di profilnya. Agar bisa mendapatkan kode HTML untuk

Latitude, kita masuk ke <http://www.google.com/latitude/apps>. Ada dua pilihan di sini, yakni setting untuk sharing di web dan setting untuk status di GTalk (IM-nya Google). Status di GTalk hanya tertulis nama kota dari lokasi ponsel. Sedangkan sharing di web bisa berupa kota (posisi global saja) dari lokasi ponsel, atau posisi detail dari ponselnya. Update lokasi dari aplikasi ke akun google Latitude akan menambah pemakaian pulsa data (GPRS atau 3G) dari nomor ponsel tersebut. Dengan manfaat publikasi lokasi ini, kita bisa menggunakan untuk melacak posisi ponsel dari anggota keluarga kita yang sedang dalam perjalanan. Kadang-kadang, ada anggota keluarga yang terpaksa harus pergi sendiri ke tempat

yang tidak terlalu dikenal. Untuk menghindari perasaan was-was, sebelum berangkat pastikan baterai ponsel dalam posisi penuh dan hidupkan aplikasi Google Maps atau Google Latitude. Patner yang ditambahkan dalam daftar "Sharing location" akan dapat memonitor posisi melalui aplikasi Google Latitude di ponselnya. Jika sebelumnya sudah berbagi lokasi detail di web, posisi juga bisa dimonitor di website yang terdapat widget Latitude. Diharapkan Google Latitude ini bisa mengurangi rasa was-was jika ada keluarga yang berpergian. **Indra Sanjaya** <http://indra.sanjaya.org>

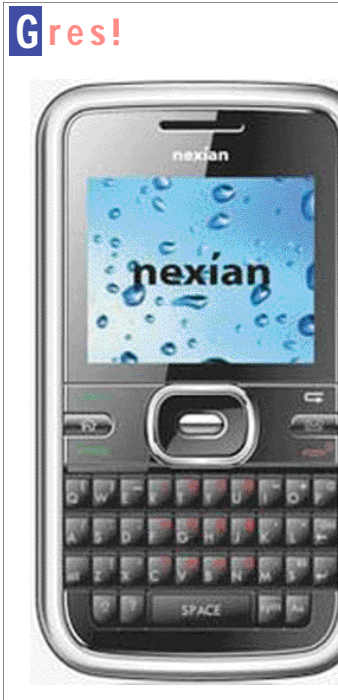

## Nexian NX-G900 Ponsel China Rasa BlackBerry

**DEMAM** BlackBerry yang semakin memopulerkan aplikasi pertemanan Facebook di Tanah Air tampaknya membuat Nexian menunjukkan kreativitasnya. NX-G900 hadir layaknya smartphone bisnis asal RIM Kanada yang sedang booming tersebut. Tampilannya berbentuk candybar dengan keyboard QWERTY yang mengadopsi desain milik BlackBerry Bold/Javelin namun dengan ukuran yang lebih kecil dan rapat yang terkadang membuat proses pengetikan pesan jadi sedikit repot. Tak hanya desain dan modelnya yang mirip BlackBerry. Ponsel murah meriah ini juga mengedepankan aplikasi Facebook dan chatting di menu utamanya. Sehingga membuat penggunaannya gampang untuk mengakses fitur-fitur tersebut. Seperti ponsel lainnya, aplikasi Facebook di NX-G900 di arahkan ke Facebook Mobile (<http://m.facebook.com>). Sedangkan aplikasi chatting menggunakan aplikasi eBuddy versi 1.1 yang kompatibel dengan penyedia layanan Instant Messaging seperti Google Talk, Yahoo!Messenger, MSN, AIM, MySpace, ICQ, dan Facebook. Selain dua fitur tersebut, NX-G900 juga menyediakan fitur multimedia seperti audio player untuk memutar MP3, video player yang bisa memutar klip berformat avi, 3gp, dan mpeg4. Tak ketinggalan, produk keluaran China ini menghadirkan Radio FM dengan kemampuan merekam siaran yang nantinya bisa didengarkan kembali. Ada juga, schedule FM record untuk pengaturan waktu perekaman radio. Untuk masalah koneksi, ponsel ini menawarkan Bluetooth yang telah mendukung A2DP dan kabel data miniUSB. Kamera juga tersedia di ponsel ini, dengan resolusi sebatas VGA. Secara keseluruhan fitur multimedia yang disediakan Nexian NX-G900 cukup memadai. Apalagi dengan ditambahkan slot memori

ekspansi yang dalam paket penjualannya tersedia microSD 1 GB gratis. Kekurangan ponsel dual-on GSM ini terletak pada slot kartu SIM 1 yang sudah di-lock oleh operator XL. Sementara untuk slot SIM 2 bisa digunakan untuk operator lainnya. Koneksi GPRS pun dapat langsung dilakukan karena sudah ada setting default untuk koneksi melalui jaringan XL. Karena memang bukan BlackBerry NX-G900 tidak bisa melayani push email otomatis. Untuk mendapatkan Nexian NX-G900 ini, hanya butuh dana sekitar Rp 1 juta. (45) **Muji Sasmito** <http://muji-spot.com>

**Spesifikasi**

- Model : Candybar
- Dimensi : 8.7 x 4.4 x 1.72 cm
- Jaringan : GSM-GSM dual on
- Display : TFT 128 x 160 pixel, 1.75 inci
- Memori : slot microSD 1GB
- Internet : GPRS class 12
- Konektivitas : Bluetooth, kabel data
- Fitur : Facebook (client), eBuddy , audio player, video player, Radio FM,
- Harga : Kisaran Rp 1 juta